

# Dossier Informativo

## Canicross Navalcarnero

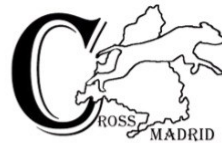

**2 MARZO 2025 A LAS 9:00 H.**

**MUSHING**  
**NAVALCARNERO**

**LERMA · LA CISTERNIGA · TARACENA · STA. MARTA DE TORMES · NAVALCARNERO · MIGUELTURRA**



## PRESENTACIÓN

El club **Canicross Crossmadrid** y el **Ayuntamiento de Navalcarnero** presentan el **Canicross de Navalcarnero** que tendrá lugar el día **02 de Marzo de 2025** en el parque de la Dehesa. Esta carrera es parte del circuito de la Liga Centro y es de carácter popular.

La prueba consta de los permisos del ayuntamiento, así como seguro de responsabilidad Civil y de accidentes para los participantes. Se contará durante el desarrollo de la misma con Policía Municipal, Protección Civil y una ambulancia Medicalizada.

## COMITÉ ORGANIZADOR

**Directora de Organización:** Ana Belén Martínez Morales

**Director Adjunto:** Vanessa Barrios

**Jefe de Pista y Marcaje Circuito:** D. Alexis Fuster

**Jefa de Controles:** Ana Belén Martínez Morales

**Secretaría:** Ana Belén Martínez Morales

**Jefe de Accesos:** Protección Civil y Policía Local

**Control Veterinario:** D<sup>a</sup> Gemma del Pueyo

**Cronometraje con chip:** RS-Sport

## COMITÉ DE HONOR

**Presidente:** Don José Luis Adell, alcalde de Navalcarnero

**Miembros:** D<sup>a</sup>. Gloria Gómez Olías, concejal de deportes

D. Oscar Calderón Márquez, presidente del club Canicross Crossmadrid

## HORARIOS

<b>Martes 25 de Febrero</b>	23:59	CIERRE INSCRIPCIONES
<b>Miércoles 26 Febrero</b>	18:00	PUBLICACION INSCRITOS PROVISIONALES
<b>Viernes 28 de Febrero</b>	18:00	PUBLICACION LISTADOS DE SALIDA
<b>Domingo 02 de Marzo</b>	7:00	INICIO CONTROL VETERINARIO
	8:00	CIERRE CONTROL VETERINARIO
	8:30	SALIDA PRIMER PARTICIPANTE
	10:30	SALIDA CARRERA POPULAR
	11:30	SALIDA CARRERA INFANTIL

## PARTICIPANTES

Podrá participar cualquier persona a partir de 14 años. Se establecerán categorías de edad siempre que se llegue a un mínimo de 5 participantes, sino se agruparán por sexo. Habrá una carrera popular y una carrera infantil para menores de 14 años, aquellos que lo requieran por el tamaño del perro o por edad deberán ir acompañados de un adulto. Todos los participantes recibirán bolsa del corredor.

## CATEGORÍAS

Se establecen las siguientes categorías:

CÓDIGO	MODALIDAD	CATEGORÍA	DISTANCIA
DCM/W/Y	Canicross	Hombre/Mujer infantil	0,6km
DCM/W/J	Canicross	Hombre/Mujer Junior	2,7 km
DCM/W	Canicross	Hombre/Mujer Senior	4,8 km
DCM/WV	Canicross	Hombre/Mujer Veterano	4,8 km
DBM/W	Bikejoring	Hombre/Mujer	4,8 km
DBMV/W	Bikejoring	Hombre/ Mujer Veterano	4,8 km
DS1M/W	Patín 1 perro	Hombre/Mujer	4,8 km
DS1J	Patín 1 perro	Junior	2,7 km
DS2	Patín 2 perros	Absoluta	4,8 km
DR4	Carro 4 perros	Absoluta	4,8 km
DR6	Carro 6 perros	Absoluta	4,8 km
DR8	Carro 8 perros	Absoluta	4,8 km

Para que abra cada categoría será necesario un mínimo de **5 participantes** por categoría. En el caso de no reunir el mínimo de participantes se agruparán inicialmente por sexos, si aun así tampoco se llegase a un mínimo de 5 participantes se agruparán ambos sexos en una misma categoría absoluta.

Para formar la categoría **Junior** (14-18 años) sólo serán necesarios **3 participantes** para formar la categoría. Los corredores a partir de 16 años podrán participar en categoría senior solicitándolo a la organización y siempre y cuando haya suficientes corredores en categoría Junior para formar categoría.

En las disciplinas de bikejoring y scooter se abrirá categoría de **nórdicos**. En caso de no formarse categoría participaran en categoría abierta.

Los participantes de cualquiera de las modalidades de la carrera larga que quieran correr la carrera de iniciación podrán hacerlo de manera gratuita sin la posibilidad de optar a podio. Habrá trofeos para los 3 primeros de cada categoría.

## PERROS

Podrán participar perros a partir de 18 meses y hasta 10 años, en buen estado de salud y que tengan puestas las vacunas de la **rabia y tetravalente**. Habrá un control veterinario para chequear la cartilla, así como el estado general del perro. Imprescindible llevar la cartilla el día de la carrera. Es obligatorio pasar el control veterinario para poder recoger el dorsal.

Para la carrera de iniciación solo será necesario que el perro este vacunado de la Rabia el último año y podrán participar perros a partir de 12 meses de edad.

## MATERIAL

Para el Canicross: Será **obligatorio** usar **material específico de canicross**, compuesto por arnés de tiro para el perro, línea amortiguada y cinturón de canicross.

Para el Bikejoring: Será **obligatorio** usar **material específico de bikejoring**, compuesto por arnés de tiro para el perro, línea amortiguada y antena o mecanismo que evite que la línea se enrede con la rueda de la bici.

Para el Canicross popular: Será recomendable usar material específico de canicross, compuesto por arnés de tiro para el perro, línea amortiguada y cinturón de canicross. **En ningún caso** se podrá correr con un perro **atado al collar**, con **arneses restrictivos tipo halty o Julius**, ni con **correas flexi**.

## INSCRIPCIONES

Se podrán inscribir a la prueba a través de [www.rs-sport.es](http://www.rs-sport.es) hasta el martes 25 de Febrero a las 23:59h. Se publicarán el listado provisional de inscritos el miércoles 26 de Febrero a las 18h y los listados de salida el viernes 28 de febrero a las 18h. No se devolverá el dinero de la inscripción si finalmente no puede acudir el día de la prueba.

El precio de la inscripción será de 20€ para todas las categorías y 5€ para el canicross popular. La inscripción infantil no tendrá ningún coste. La inscripción antes del 17 de Febrero estará bonificada a 15€. La inscripción en una segunda disciplina tendrá un coste de 5€.

## SALIDAS

Los horarios de salida definitivos serán publicados el viernes 28 de febrero en el Facebook de Crossmadrid.

Las salidas se realizarán de forma cronometrada cada 30 segundos. Para la carrera de iniciación e infantil la salida será en masa.

## CIRCUITOS

El circuito estará ubicado en los alrededores del parque natural de la dehesa de mari-martin, recorriendo en su totalidad por el término municipal de Navalcarnero, y se accederá por el camino de malpaga o el parque de la Dehesa junto al colegio SEI Concepcion.

Habrán 1 de 4,7km para las modalidades de canicross, bikejoring, patin y carro, otro de 2,7km para la carrera popular y junior y uno de 600m para la infantil.



## Circuito Canicross, Bikejoring, Scooter y Carro

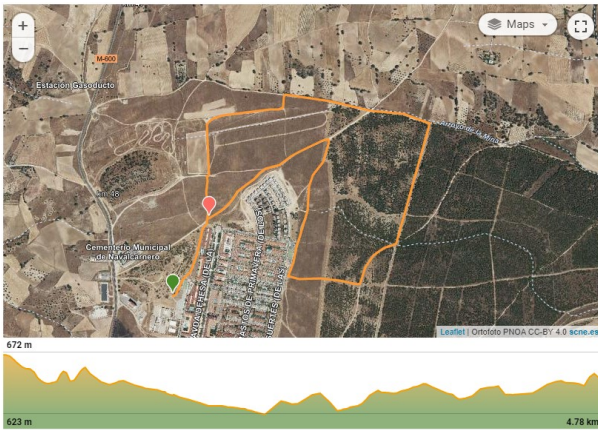

Distance  
**4.78 km**

Elevation gain  
**59 m**

Technical difficulty  
**Moderate**

Elevation loss  
**78 m**

Max elevation  
**672 m**

Trailrank  
**1**

Min elevation  
**623 m**

Trail type  
**One Way**

## Circuito Canicross popular y junior



Distance  
**2.72 km**

Elevation gain  
**27 m**

Technical difficulty  
**Moderate**

Elevation loss  
**45 m**

Max elevation  
**672 m**

Trailrank  
**1**

Min elevation  
**629 m**

Trail type  
**One Way**

## Circuito Infantil



Distance  
**0.66 km**

Elevation gain  
**16 m**

Technical difficulty  
**Moderate**

Elevation loss  
**16 m**

Max elevation  
**672 m**

Trailrank  
**1**

Min elevation  
**649 m**

Trail type  
**Loop**

## PUNTOS DE INTERÉS



## ACCESOS

El acceso a la zona de carrera si se viene desde A5 sentido badajoz se hace por la salida 29 de la A5 y subiendo la avenida de Mari-Martin. Si se viene desde A5 sentido Madrid hay que coger la salida 32 y seguir por M600 hasta Avda Mari-Martin.



Sentido Badajoz

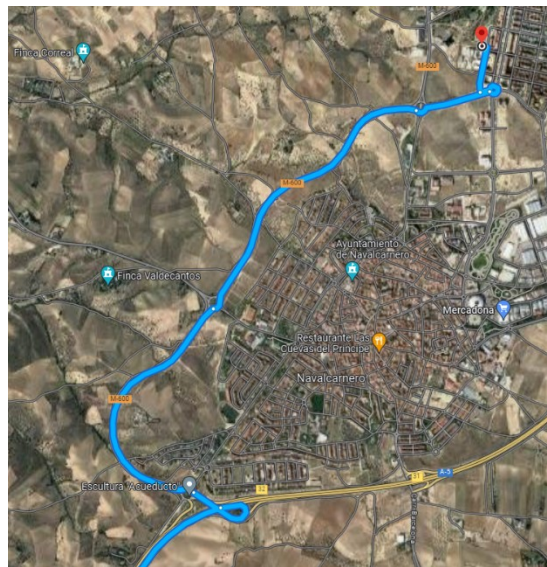

Sentido Madrid