



MUSHING TARACENA

26 DE ENERO - 9:00 AM



LERMA - BU
LA CISTERNIGA - VALL
TARACENA - GU
NAVALCARNERO - MAD
SANTA MARTA
DE TORMES - SLM



MODALIDADES:

- Carros
- Scooter
- Bikejoring
- Canicross

INSCRIPCIONES:

<https://www.rs-sport.es/>

Organiza:



ARION

Patrocinan:

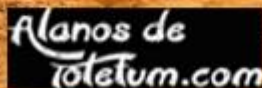



NOTA INFORMATIVA
LIGA CENTRO MUSHING TIERRA
2024/2025 MUSHING TARACENA
(GUADALAJARA)

ÍNDICE:

- **Artículo 1. Organización**
- **Artículo 2. Categorías y modalidades**
- **Artículo 3. Inscripciones**
- **Artículo 4. Salidas y orden de salida.**
- **Artículo 5. Requisitos para participar y control veterinario**
- **Artículo 6. Circuitos, Stake-out, Pista y Balizaje.**



Artículo 1. Organización

El Club Elemental Canicross CrossMadrid en colaboración con el Excmo. Ayuntamiento de Taracena- Guadalajara y la Agrupación de voluntarios de Protección Civil de la misma entidad, organizan la tercera carrera de la “Liga Centro” de Mushing Tierra el día 26 de enero de 2025 en la localidad de Taracena, por los caminos de tierra de esa localidad al otro lado de la carretera R-2, dirección hacia su vecina Tórtola de Henares.

La carrera tendrá lugar en la siguiente ubicación:

<https://maps.app.goo.gl/M4byKLY74se8BQKK6>

Artículo 2. Categorías y modalidades

La carrera constará de 4 modalidades, Canicross, Bikejoring, Scooter 1 y 2 perros y Carro con 4, 6 y 8 perros.

Las modalidades de Canicross y Bikejoring constarán de separación por edades en Senior, Veterano y Junior, así como por sexos en Masculino y Femenino.

Esta categoría también constará de separación en categoría de perros nórdicos.

Las modalidades de Scooter y Carro perro constará únicamente de separación por sexos en masculino y femenino si hubiera un mínimo de participantes, sino serán reagrupados en categoría única.

Para que abra cada categoría será necesario un mínimo de 5 participantes por categoría. En el caso de no reunir el mínimo de participantes se agruparán inicialmente por sexos, si aun así tampoco se llegase a un mínimo de 5 participantes se agruparán ambos sexos en una misma categoría absoluta.

Para formar la categoría Junior sólo serán necesarios 3 participantes para formar la categoría.

En la modalidad de Bikejoring Nórdicos primero se agruparán los participantes por tipo de perro, si no se llegase a un mínimo de 5 participantes nórdicos, éstos participarán en categoría abierta.

En el caso de que las modalidades de Scooter no lleguen al mínimo de participantes se conformará la modalidad en la que más participantes se hayan inscrito.

Al finalizar las carreras antes mencionadas, se realizará una carrera de iniciación con salida en masa, únicamente en la modalidad de Canicross, y con clasificación absoluta en Masculino y Femenino.

Por último habrá una carrera infantil para niños hasta 13 años, si se quisiera participar en la carrera junior se tendrá que solicitar a organización de la misma y ya no sería gratuita. Los participantes de cualquiera de las modalidades de la carrera larga que quieran correr la carrera de iniciación podrán hacerlo de manera gratuita sin la posibilidad de optar a podio.



CÓDIGO	MODALIDAD	CATEGORÍA	DISTANCIA
DCM/W/Y	Canicross	Hombre/Mujer infantil	1,5 km
DCM/W/J	Canicross	Hombre/Mujer Junior	3 km
DCM/W	Canicross	Hombre/Mujer Senior	5 km
DCM/WV	Canicross	Hombre/Mujer Veterano	5 km
DBM/W	Bikejoring	Hombre/Mujer	5 km
DBMV/W	Bikejoring	Hombre/ Mujer Veterano	5 km
DBNM/V	Bikejoring	Hombre/ Mujer perro nórdico	5 km
DS1M/W	Patín 1 perro	Hombre/Mujer	5 km
DS1J	Patín 1 perro	Junior	3 km
DS2	Patín 2 perros	Absoluta	5 km
DR4	Carro 4 perros	Absoluta	5 km
DR6	Carro 6 perros	Absoluta	5 km
DR8	Carro 8 perros	Absoluta	5 km



Artículo 3. Inscripciones

Las inscripciones se abrirán el día 1 de diciembre a través del portal de <https://www.rs-sport.es> y se cerrarán el domingo día 19 de enero de 2025 a las 23:59

El coste de las inscripciones será de 15 euros para todas las modalidades de la carrera principal (Canicross, Bikejoring, Scooter y Carro) y de 5 euros más para aquellos participantes que quieran participar en otra categoría.

Este precio será desde el día 1 de diciembre al 15 del mismo; incrementándose a 20 euros para una categoría y 5 euros más para las sucesivas a partir del día 16 de diciembre hasta la fecha de cierre de las mismas

Para la carrera de iniciación y junior únicamente se realizarán inscripciones de Canicross y el coste será de 5€ del 1 al 15 de diciembre y de 8 euros del 16 de diciembre a cierre.

Las inscripciones para la categoría infantil serán gratuitas y se podrán realizar también el día de la prueba hasta media hora antes de su inicio.

Artículo 4. Salidas y orden de salida.

Las salidas se realizarán de forma cronometrada cada 90 segundos en la categoría de Carros y de 30 para el resto de categorías.

Los horarios de salida definitivos serán publicados el miércoles 22 de enero en los diferentes medios de difusión de Crossmadrid.

Para la carrera de iniciación y la infantil la salida será en masa.

HORARIOS APROXIMADOS (dependerán de las temperaturas y asistencia de los participantes)

7:30 control veterinario

9:00 salida carros (4, 6 y 8)

9:15 salida bikejoring

9:45 salida scooter 1 y 2 perros

10:10 salida canicross

11:00 salida canicross junior

11:05 salida carrera iniciación

11:45 salida canicross infantil

12:00 publicación resultados y posibles alegaciones

12:00 almuerzo

12:30 entrega trofeos y sorteo regalos



Artículo 5. Requisitos para participar y control veterinario

Todos los perros que participen en carrera han de cumplir los siguientes requisitos:

- Ser mayores de 18 meses en función de la categoría y menores de 10 años
- Haber pasado el control veterinario previo a la prueba
- Tener la cartilla de vacunaciones actualizada.
- Serán obligatorias las vacunas antirrábicas y la polivalente con un periodo máximo de carencia de un año.
- Es recomendable también la vacuna de Tos de las Perrerías Frente a Bordetella Bronchiseptica
- Desparasitación interna obligatoria frente a cestodos y nematodos firmada y sellada por un veterinario colegiado en el último año.
- En el caso de los participantes de razas nórdicas será obligatorio que presenten el Pedigree o Certificado oficial de raza.

El día de la carrera será obligatorio traer la cartilla sellada y firmada por un veterinario colegiado para pasar por el control veterinario. **NO SE PERMITIRÁ PARTICIPAR A NINGÚN PERRO QUE NO CUMPLA TODOS ESTOS REQUISITOS.** Los participantes deberán estar equipados con el material adecuado (arneses homologados, líneas de tiro adecuadas, sistemas de freno, sistema antienganche para bicicletas...).

Será obligatorio pasar el control veterinario para poder recoger el dorsal. Los controles veterinarios se podrán pasar hasta 30 minutos antes de la salida del primer participante.

En el caso de la carrera de iniciación se volverá a realizar otro control veterinario una hora antes del inicio de esta, que finalizará 20 minutos antes.

Para la carrera de iniciación sólo será necesario que el perro esté identificado mediante microchip, esté vacunado de la rabia y tenga edad comprendida entre 18 meses y 12 años.

Fuera de lo especificado en esta nota informativa será de aplicación el Reglamento General de Mushing de la IFSS.



Artículo 6. Circuitos, Stake-out, Pista y Balizaje.

Se distribuye de la siguiente manera los distintos espacios de la carrera:



El stake out 1 será únicamente para organización y la categoría de carros, para poder facilitar su salida.

En función de la temperatura y humedad la distancia del circuito podrá variar y se hará el circuito junior para todas las disciplinas, la temperatura y humedad se tomará media hora antes del inicio.

El circuito discurre en su totalidad por caminos de tierra, a excepción de 20 metros de asfalto al paso elevado por la carretera R-2, constando de un terreno ancho durante todo el circuito para que sean posibles los adelantamientos sin ningún tipo de peligro para los participantes.

Estará señalizado con cinta y señales oficiales de mushing, y además se dispondrán voluntarios repartidos por el circuito que ejercerán de controles de pista y personal de protección civil coordinados todos ellos por el jefe de pista que estará en contacto permanente con el director de la prueba.



Carrera principal

<https://es.wikiloc.com/rutas-canicross/mushing-taracena-largo-187992675>

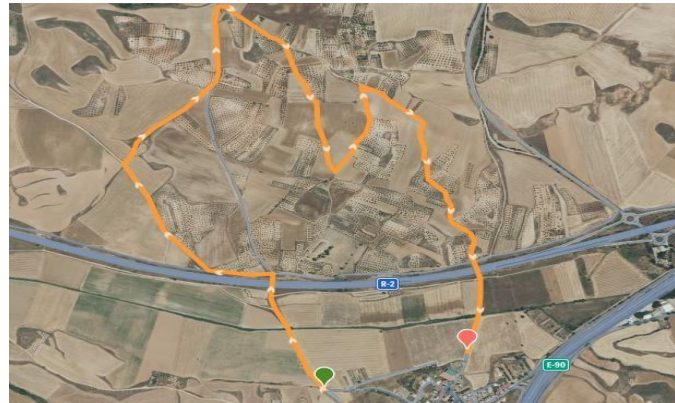

Carrera iniciación - junior

<https://es.wikiloc.com/rutas-canicross/mushing-taracena-corto-187993539>



Carrera infantil:

<https://es.wikiloc.com/rutas-canicross/mushing-taracena-infantil-187993901>





ORGANIZADORES Y PATROCINADORES:



Ayuntamiento de
Guadalajara



LIGA CENTRO
Mushing



ARION



Alanos de
Totetum.com

